DRTK
SHKODER

IKTK
INSTITUTI KOMBËTAR I TRASHËGIMISË KULTURORE



Objekti : Punime restaurimi në monumentin "Banesa e Ramiz Podgoricës"

Punoi :

Elson Laqja
Fatjon Mlloja
Sabrina Kuçi

Miratohet :

Për K.K.T.K.M
Sekretari
Joli Mitrojorgji

Genplan

DREJTORIA RAJONALE E TRASHËGIMISË KULTURORE SHKODËR

A.IDENTIFIKIMI I PASURISE

ZONA KADASTRALE : **8591**
NUMRI I PASURISE : **3/112** VOL. **21** FAQE. **157**
INDEKSI I HARTES : **SH; H-5** SHKALLA : **1:500**
ADRESA E PASURISE: Rrethi: **SHKODER** Q/K: **SHKODER**
P/G: __ Sh . ___ K . __ Ap. ___

B. KUFIZIMET

V. 3/110
L. 3/111
J. 3/114, Rrugë
P. 3/113

Dt. **22 / 09 / 2025**

C. PRONARI

AGRON RAMIZ PODGORICA

S_{nd}= 75 m^2

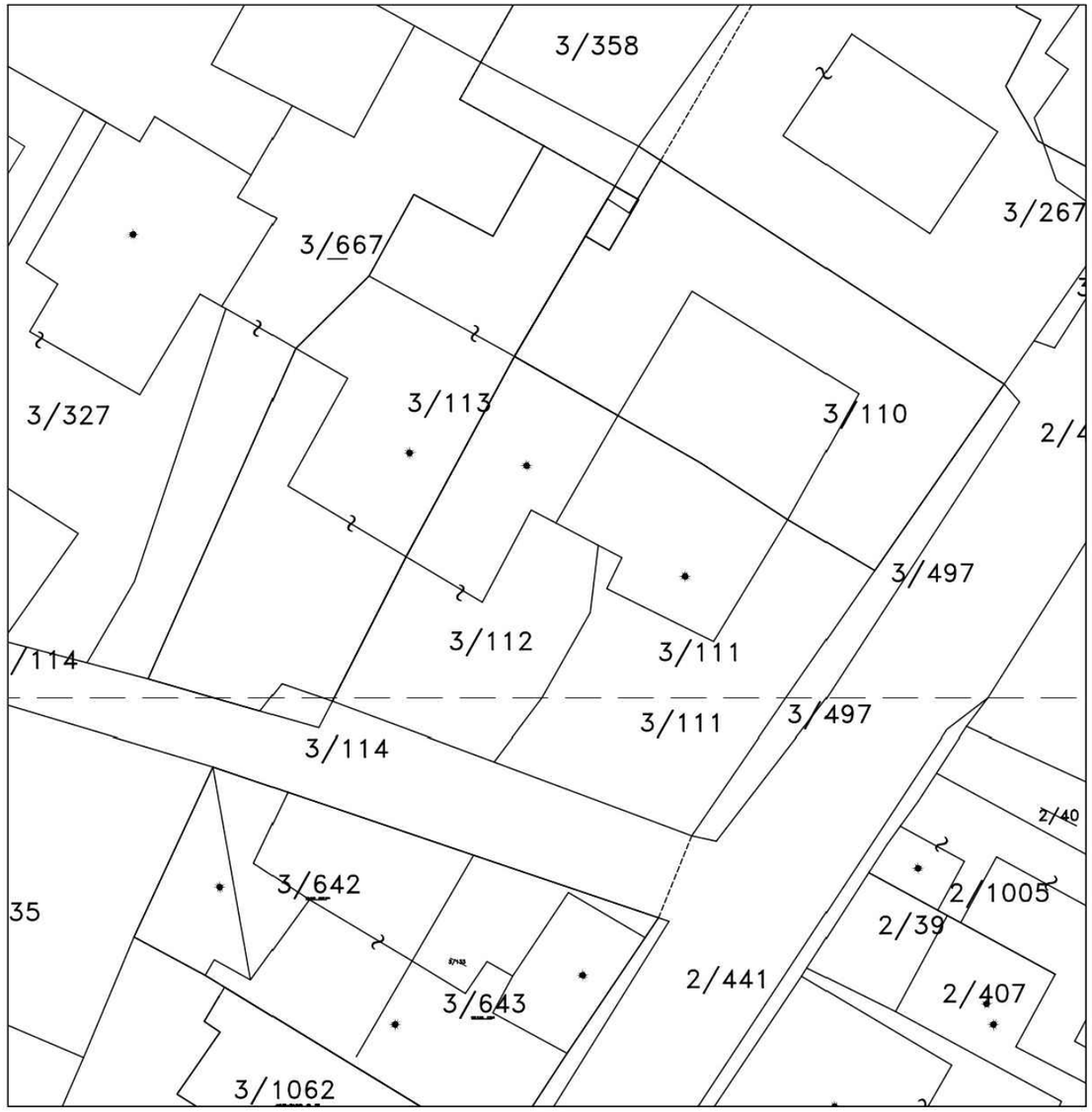

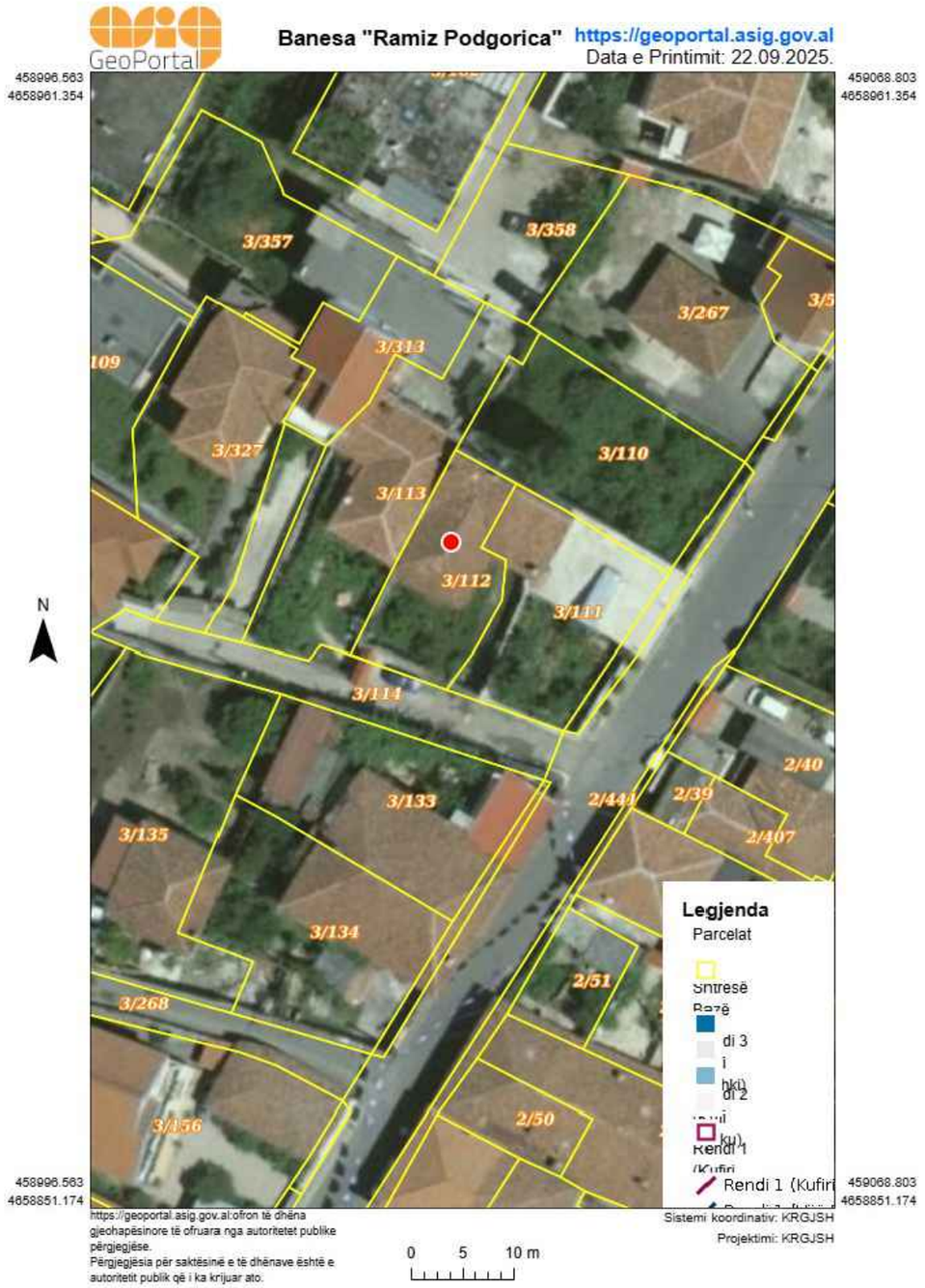

Koordinatat e objektit sipas sistemit : KRGJSH	**4658915.850 N** **459031.280 E**

DREJTORIA RAJONALE E TRASHËGIMISË KULTURORE



Shenime:

Banesa e Ramiz Podgoricës është monument kulture i kategorisë së parë shpallur nga Ministria e Arsimit dhe Kulturës, me Urdhëresë të datës 08.01.1977.
Objekti është ndërtim dy katësh dhe ruan në gjendje relativisht të mirë elementët për të cilët është shpallur monument kulture.

MIRATOHET
Per K.K.T.K.M
Sekretari

Joli MITROJORGJI

Objekti:

Punime restaurimi në monumentin "Banesa e Ramiz Podgoricës"

Emertimi i fletes:

Genplani

Punoi:	
	Elson Laqja
	Fatjon Mlloja
	Sabrina Kuçi

Shtator 2025	A - 01

Ortofoto



https://geoportal.asig.gov.al ofron të dhëna gjeohapësinore të ofruara nga autoritetet publike përgjegjëse.
Përgjegjësia për saktësinë e të dhënave është e autoritetit publik që i ka krijuar ato.

Sistemi koordinativ: KRGJSH
Projektimi: KRGJSH

DREJTORIA RAJONALE E TRASHËGIMISË KULTURORE



Shenime:

Banesa e Ramiz Podgoricës është monument kulture i kategorisë së parë shpallur nga Ministria e Arsimit dhe Kulturës, me Urdhëresë të datës 08.01.1977.
Objekti është ndërtim dy katësh dhe ruan në gjendje relativisht të mirë elementët për të cilët është shpallur monument kulture.

MIRATOHET
Per **K.K.T.K.M**
Sekretari

Joli MITROJORGJI

Objekti:

Punime restaurimi në monumentin "Banesa e Ramiz Podgoricës"

Emertimi i fletes:

Ortofoto

Punoi:	
	Elson Laqja
	Fatjon Mlloja
	Sabrina Kuçi

Shtator 2025	A - 02

Dokumentacioni fotografik

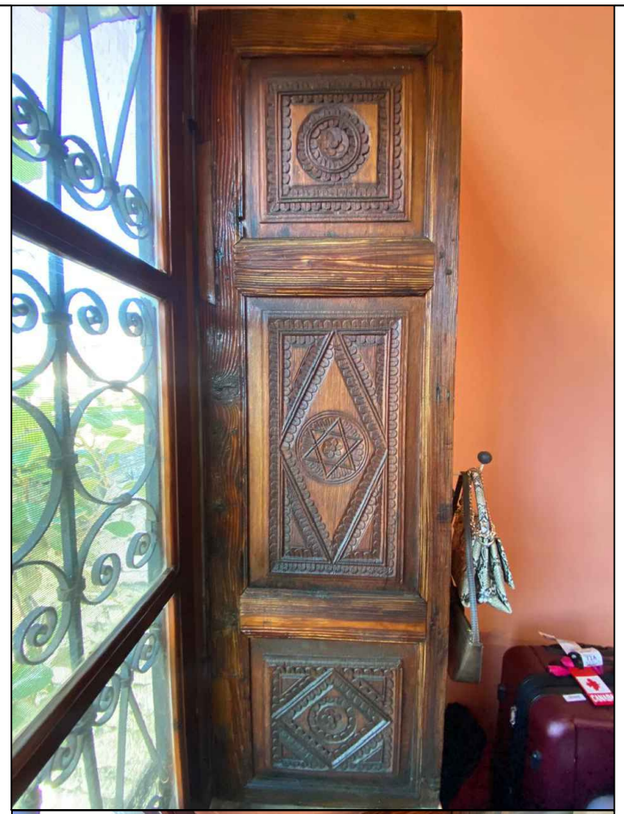

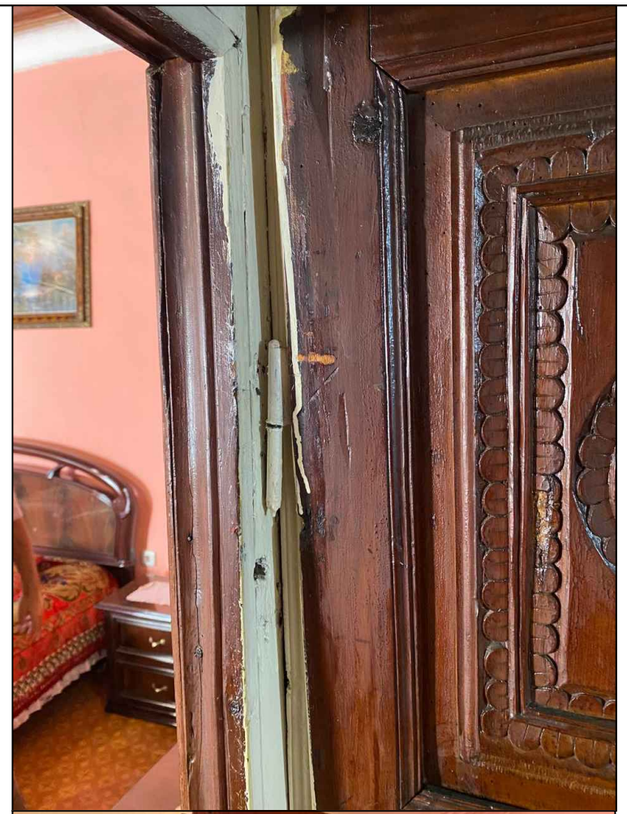



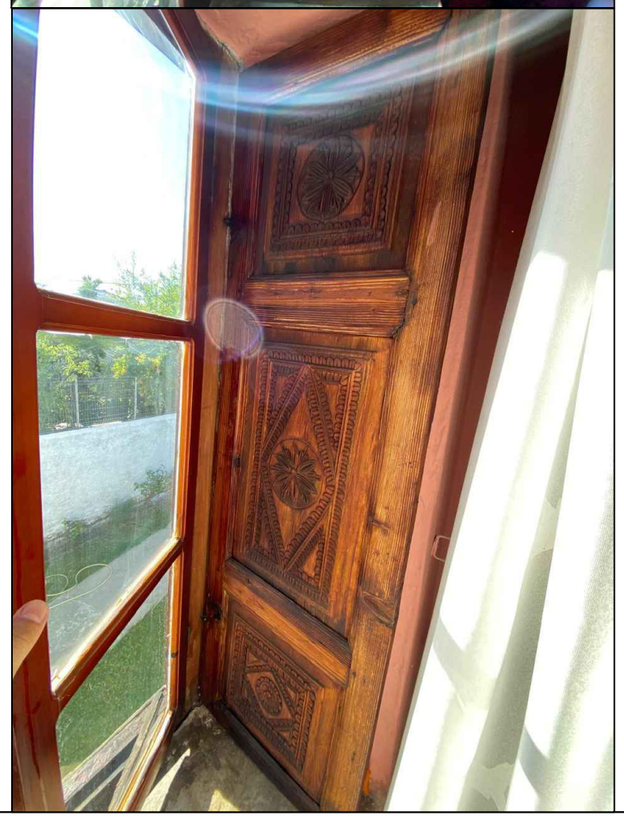

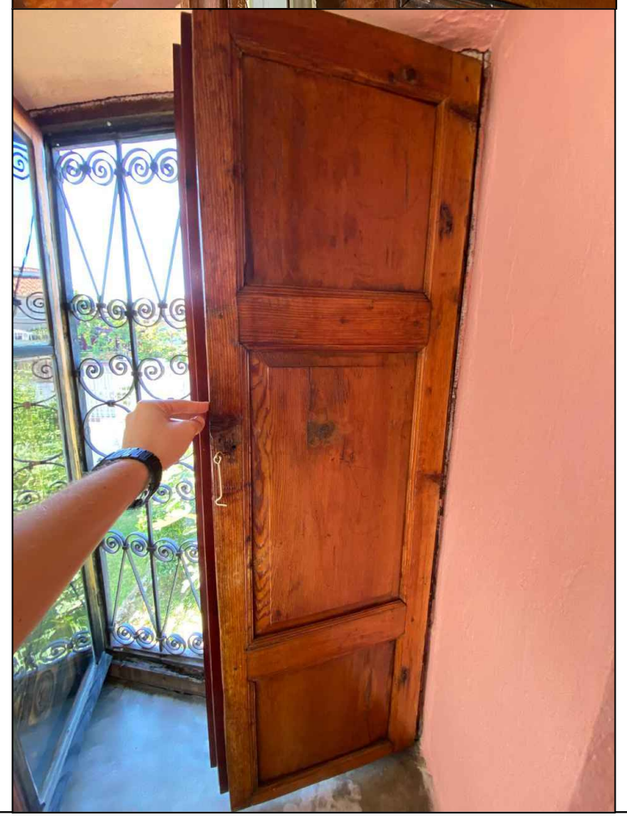

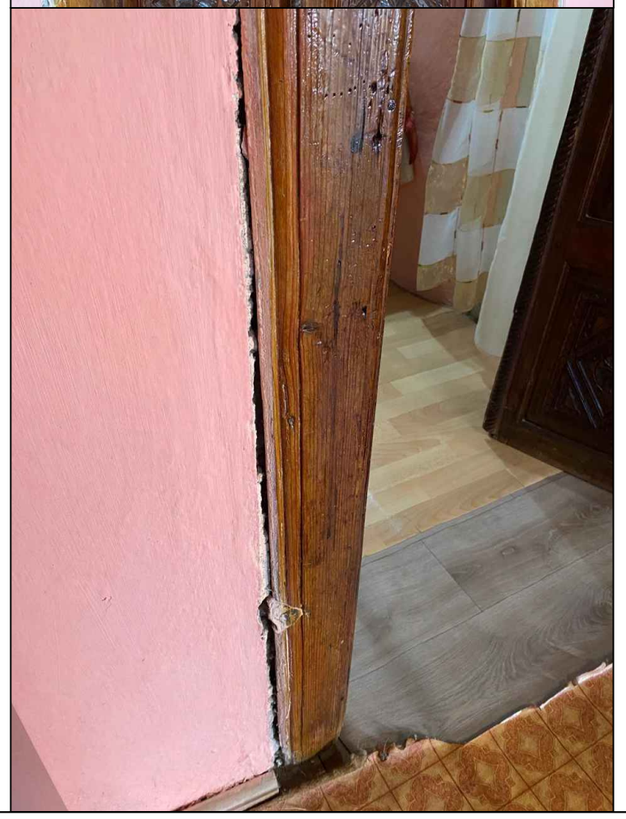

DREJTORIA RAJONALE E TRASHËGIMISË KULTURORE



Shenime:

Banesa e Ramiz Podgoricës është monument kulture i kategorisë së parë shpallur nga Ministria e Arsimit dhe Kulturës, me Urdhëresë të datës 08.01.1977.
Objekti është ndërtim dy katësh dhe ruan në gjendje relativisht të mirë elementët për të cilët është shpallur monument kulture.

MIRATOHET
Per K.K.T.K.M
Sekretari

Joli MITROJORGJI

Objekti:

Punime restaurimi në monumentin "Banesa e Ramiz Podgoricës"

Emertimi i fletes:

Dokumentacioni fotografik

Punoi:	
	Elson Laqja
	Fatjon Mlloja
	Sabrina Kuçi

Shtator 2025	A - 03

Ndërhyrje kati 0

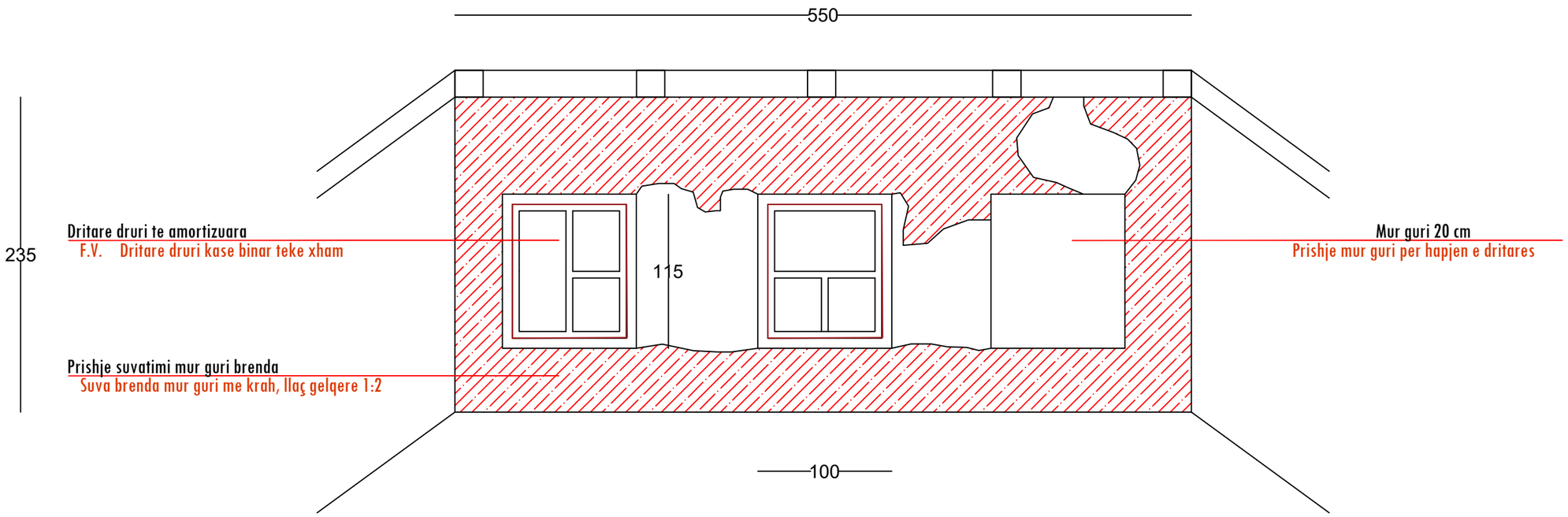



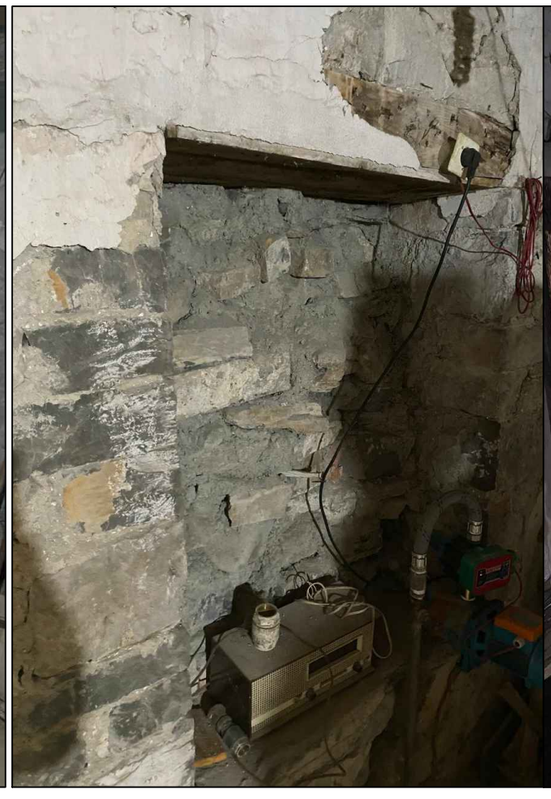



DREJTORIA RAJONALE E TRASHËGIMISË KULTURORE



Shenime:

Banesa e Ramiz Podgoricës është monument kulture i kategorisë së parë shpallur nga Ministria e Arsimit dhe Kulturës, me Urdhëresë të datës 08.01.1977.
Objekti është ndërtim dy katësh dhe ruan në gjendje relativisht të mirë elementët për të cilët është shpallur monument kulture.

MIRATOHET
Per K.K.T.K.M
Sekretari

Joli MITROJORGJI

Objekti:

Punime restaurimi në monumentin "Banesa e Ramiz Podgoricës"

Emertimi i fletes:

Ndërhyrje kati 0

Punoi:	
	Elson Laqja
	Fatjon Mlloja
	Sabrina Kuçi

Shtator 2025	A - 04

Ndërhyrje kati 1

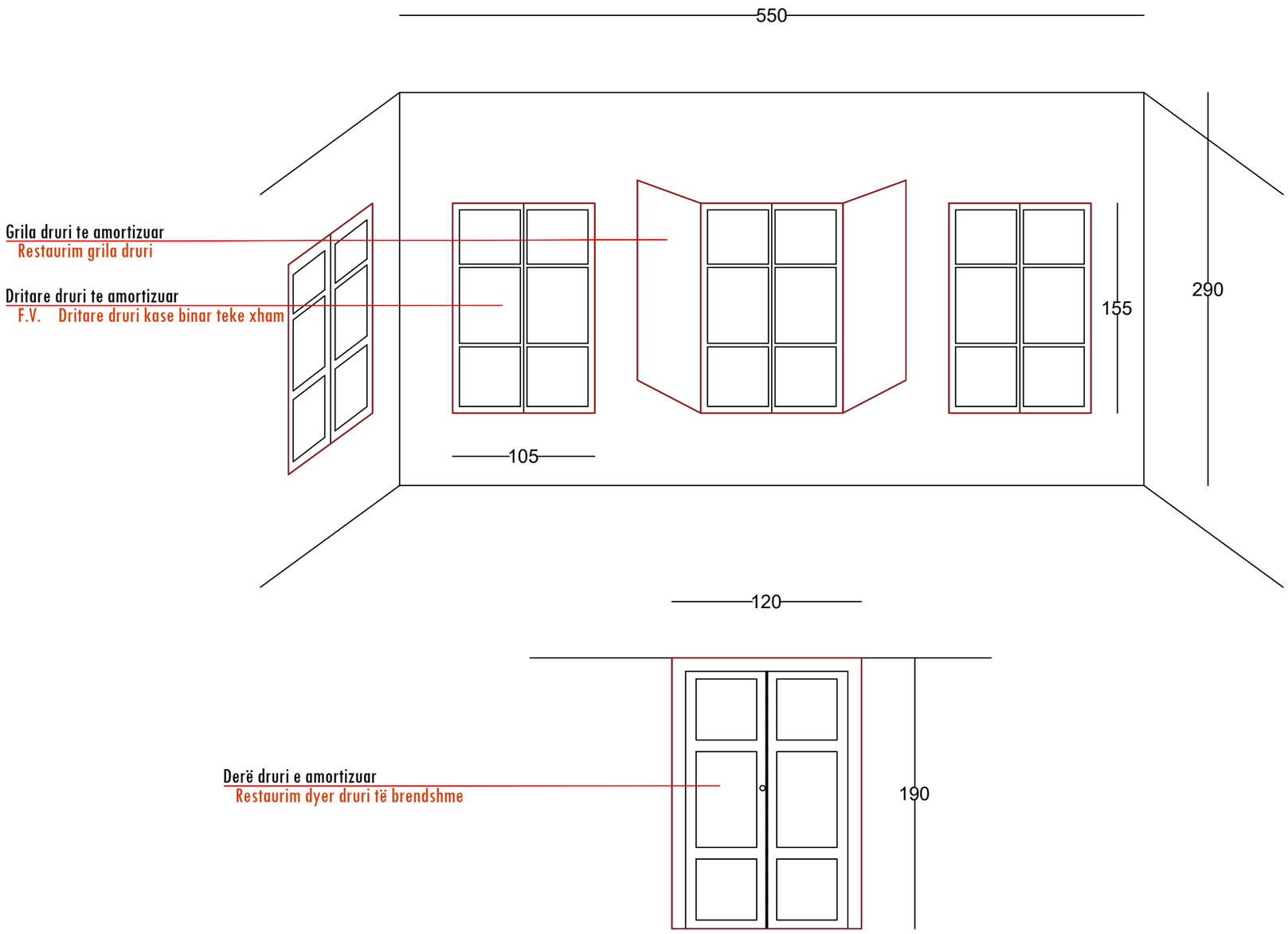

Fatjon Mlloja — Digitally signed by Fatjon Mlloja — Vulosur elektronikisht nga Instituti Kombëtar i Trashëgimisë Kulturore — Date: 2025/11/21 13:17:36 +02'00' — 8e6fd8a04a3e471c8a2f3b6a95740b

Elson Laqja — Digitally signed by Elson Laqja — Date: 2025.09.25 14:20:06 +02'00'

Sabrina Kuci — Digitally signed by Sabrina Kuci — Date: 2025.09.25 15:44:07 +02'00'

Helidon Sokoli — Digitally signed by Helidon Sokoli — Date: 2025.10.07 09:30:10 +02'00'

Kiara Xhelili — Digitally signed by Kiara Xhelili — Date: 2025.11.21 13:12:08 +02'00'

Shënim : Ky dokument është gjeneruar dhe vulosur me anë të një proçedure automatike nga një sistem elektronik (Instituti Kombëtar i Trashëgimisë Kulturore)

DREJTORIA RAJONALE E TRASHËGIMISË KULTURORE



Shenime:

Banesa e Ramiz Podgoricës është monument kulture i kategorisë së parë shpallur nga Ministria e Arsimit dhe Kulturës, me Urdhëresë të datës 08.01.1977.
Objekti është ndërtim dy katësh dhe ruan në gjendje relativisht të mirë elementët për të cilët është shpallur monument kulture.

MIRATOHET
Per K.K.T.K.M
Sekretari

Joli MITROJORGJI

Objekti:

Punime restaurimi në monumentin "Banesa e Ramiz Podgoricës"

Emertimi i fletes:

Nderhyrje kati 1

Punoi:
Elson Laqja
Fatjon Mlloja
Sabrina Kuçi

Shtator 2025	A - 05